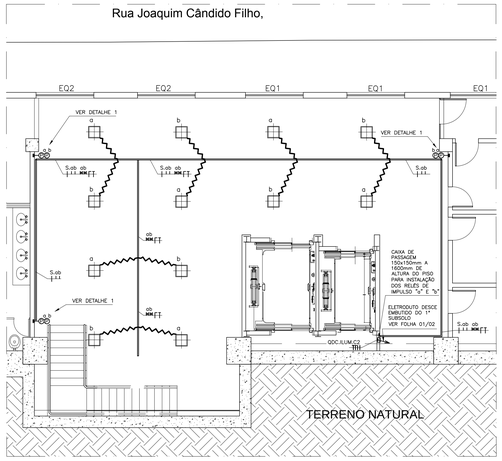

PLANTA DE ILUMINAÇÃO
01 3º SUBSOLO
ESCALA 1:75

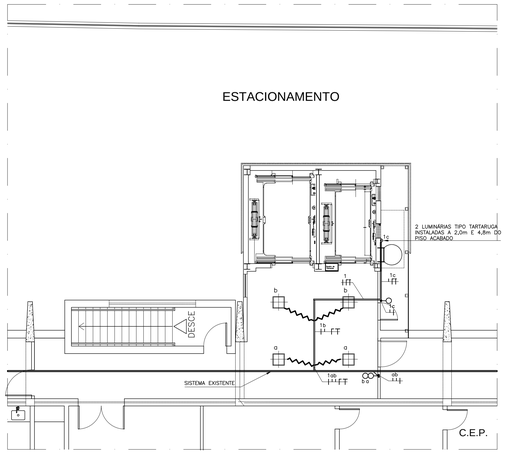

PLANTA DE ILUMINAÇÃO
02 1º SUBSOLO/TÉRREO
ESCALA 1:75

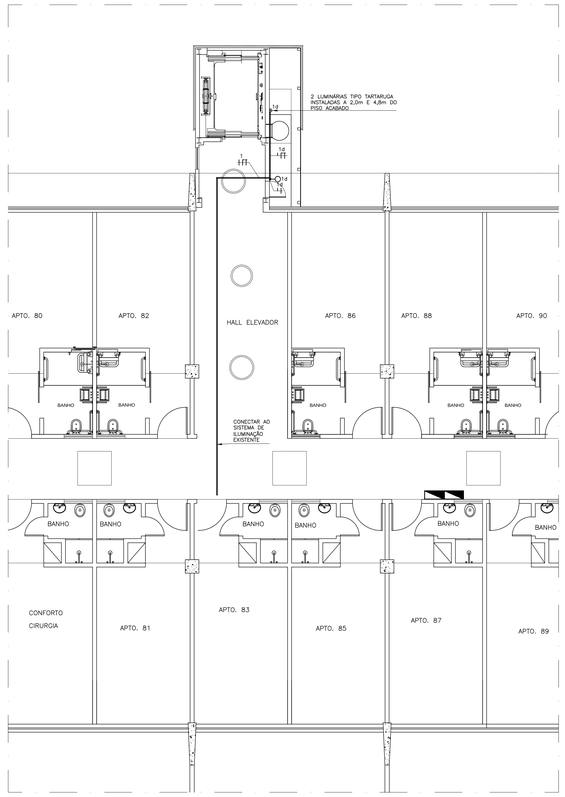

PLANTA DE ILUMINAÇÃO
03 2º PAVIMENTO
ESCALA 1:125

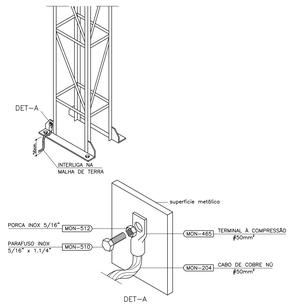

DETALHE 2
ESTRUTURA/PILAR METÁLICO
08 USADO COMO DESCIDA NATURAL
SEM ESCALA

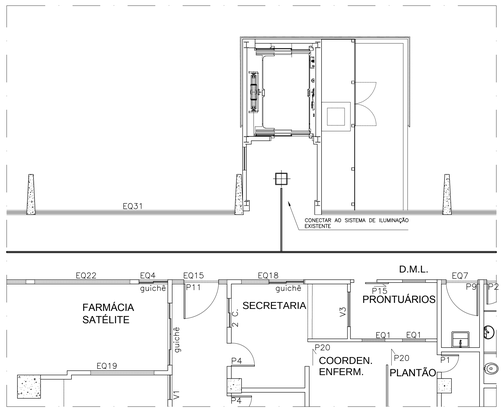

PLANTA DE ILUMINAÇÃO
04 1º PAVIMENTO
ESCALA 1:75

LEGENDA:

- IDENTIFICAÇÃO DO RETORNO
- INTERRUPTOR TIPO PULSADOR, 10A, INSTALADO A 1200mm DO PISO
- INTERRUPTOR SIMPLES, 10A, INSTALADO A 1200mm DO PISO
- LUMINÁRIA MODELO A SER DEFINIDO PELA EQUIPE DE ARQUITERUTA DO HOSPITAL
- REPRESENTA CONDUTO TIPO PERFILADO, OU OUTRO CONDUTO CONFORME PADRÃO DO LOCAL DA INSTALAÇÃO (A SER INSTALADO)
- REPRESENTA CONDUTO TIPO PERFILADO, OU OUTRO CONDUTO CONFORME PADRÃO DO LOCAL DA INSTALAÇÃO (EXISTENTE)

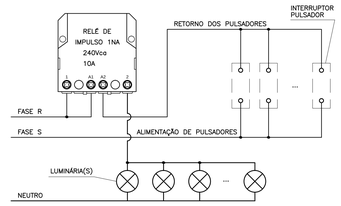

DETALHE 1 – ESQUEMA DE LIGAÇÃO COM RELÉS
05 DE IMPULSO E INTERRUPTORES PULSADORES
SEM ESCALA

NOTAS:

1– *ESTE PROJETO VISA A ALIMENTAÇÃO DOS DOIS ELEVADORES DA QUIMIOTERAPIA E POSSUI UM MEMORIAL DISCRITIVO E LISTA DE MATERIAIS;*

2– *COTAS EM MILIMETROS;*

3– *OS CONDUTORES COM BITOLAS INDICADAS NOS DIAGRAMAS POSSUEM ISOLAÇÃO 450/750V, ATÓXICO (NÃO HALOGENADO);*

4– *CASO OCORRAM INTERFERENCIAS COM EQUIPAMENTOS E ALVENARIA, ESTAS DEVEM SER RESOLVIDAS NA OBRA PELO EMPREITEIRO EXECUTOR DA INSTALAÇÃO, SENDO IMPORTANTE A ELABORAÇÃO DO PROJETO "COMO CONSTRUIDO" PARA ATUALIZAÇÃO DA DOCUMENTAÇÃO;*

5– *TODA A MANUTENÇÃO DE EQUIPAMENTOS DEVE SER REALIZADA POR PROFISSIONAL CAPACITADO E HABILITADO, SEMPRE QUE POSSÍVEL COM O CIRCUITO DESLIGADO;*

6– *ELETRODUTOS, DE INSTALAÇÃO APARENTE, DEVEM SER FIXADOS, NO MÁXIMO, A CADA 1500mm COM ABRAÇADEIRA DE AÇO TIPO "D";*

7– *TODA EMENDA E DERIVAÇÃO DE CONDUTOR SOMENTE PODERÁ ACONTECER EM CAIXAS DE PASSAGENS, NÃO SENDO PERMITIDO DENTRO DE ELETRODUTO;*

8– *A MONTAGEM DA INSTALAÇÃO DEVE ESTAR DE ACORDO COM A NBR–5410, NR–10 E NBR–13534;*

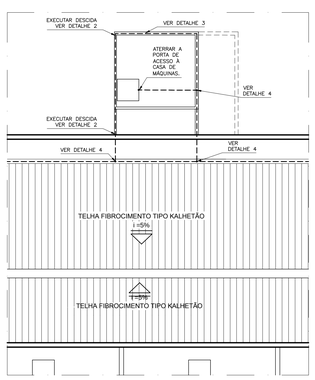

PLANTA SPDA
06 ELEVADOR 1
ESCALA 1:100

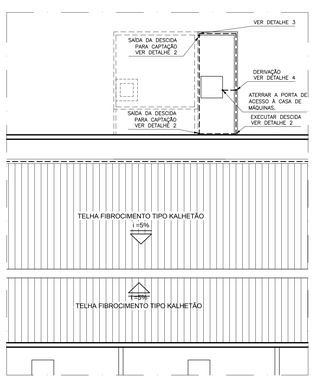

PLANTA SPDA
07 TETO ELEVADOR 2
ESCALA 1:100

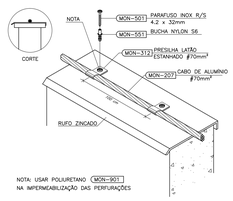

DETALHE 3
FIXAÇÃO DO CABO DE ALUMÍNIO
09 SOBRE RUFO ZINCADO
SEM ESCALA

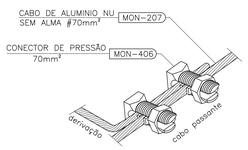

DETALHE 4
DERIVAÇÃO DE CABO
10 ALUMÍNIO ø70mm²
SEM ESCALA

CABOS: A=50mm² / B=50mm²

MOLDE: TA 50.50C
ALICATE: MON–852
CARTUCHO: MON–806

DETALHE 5
11 SOLDA EXOTÉRMICA EM "T"
SEM ESCALA

0 0,5 1 1,5 2 2,5 3 4 5m
ESCALA 1:50 EXCETO ONDE INDICADO

Grupo ACDC — AC/DC ENGENHARIA E CONSULTORIA LTDA, www.grupoacdc.com, TEL.: (31) 3411-7108 e 99653-0812, BELO HORIZONTE-MINAS GERAIS			
RT ASS. NOME ROBERTA DANTAS R. NAKAMURA	CREA 96.036-MG	DATA JULHO/2018	
PROJ. SAMUEL VIEIRA	DES. SV	DOC. ACDC_DT-E003-18_02_HLX-R02	
INDICADA	05/07/2018	NOME DA OBRA ASSOCIAÇÃO MARIO PENNA	
ESCALA	DATA	DESCRIÇÃO DA PRANCHA	
ARQ/ENG		ELEVADORES QUIMIOTERAPIA	
ARQ/ENG		PROJETO EXECUTIVO– ELÉTRICO	
ARQ/ENG		ILUMINAÇÃO	
COORD. DO PROJETO		SPDA	
CHEFE		FOLHA 0 2 / 0 2	PROJETO ELÉTRICO ENG. RT DO PROJETO DATA __/__/__
DIRETOR		N X X X